

ボウリング大会

NO.256

令和元年9月1日発行

令和元年8月1日現在

会員数 11,070名

事業所数 1,868所



発行／一般財団法人 長崎市勤労者サービスセンター

〒850-0022 長崎市馬町25番地2 長崎市役所馬町ビル2階
TEL:095-820-0020(代) FAX:095-820-0022



(一社)全福センター加盟



K-net 加盟

も く じ

- 主催事業 …………… P 1～3
- チケットあっせん …………… P 4～5
- マリンワールド海の中道 …… P 6
城島高原パーク
- NAS長崎 …………… P 7
- ルネサンス長崎 …………… P 7
- お薦めの宿 …………… P 8
- センター指定ツアー …… P 9
- 事務局からのお知らせ …… P 9
- 指定店・指定施設のご紹介 … P 10



主催事業の申込方法

2019ガイドブックP47「主催事業申込書」をコピーするか、又は、当センターホームページからダウンロードして、必要事項をご記入のうえ、当センターへファックスでお申し込みください。

申込期間は、9月2日(月)9:00～9月9日(月)17:00まで、先着順で受付ます。期日前の申し込みは無効になります。

申込書には参加者全員の名前をご記入ください。申込された方には、当センターより申込期間終了後、参加の可否をご連絡します。

第27回会員親睦ボウリング大会 ～職場の仲間とスポーツの秋を楽しみましょう～

●日 時 10月4日(金) 19:00～21:00(終了予定)

●場 所 長崎ラッキーボウル(長崎市大橋町)

●受 付 18:15～(ゲームスタート19:00)

●対 象 会員のみ

●募集人数 130名(最少実施人数30名)

●参加費 1,000円

●チーム戦：3人編成(同一事業所の会員)

●個人戦：お一人でご参加の方、及び同一事業所で2名参加の方

※チーム戦にお申し込みの方は、参加者全員が個人戦にもエントリーされることになります

●競技方法 1人2ゲーム

●チーム戦：3人のアベレージで順位決定

●個人戦：2ゲームの合計点で順位決定

●ハンディ 女性20ピン(1ゲームにつき)

第25回・26回入賞者(チーム戦・個人戦とも)はマイナスハンディ(1ゲームにつき)となります

優勝 -25ピン 準優勝 -20ピン 第3位 -15ピン

●表彰 チーム戦・個人戦とも 優勝、準優勝、第3位 飛賞、ブービー賞など多数、参加賞もあります

●その他 同一事業所で3チーム以上申し込む場合は、1枚の申込用紙に2チームまでご記入ください

複数チーム申し込む場合は、チーム編成がわかるように備考欄にお書き添えください。例:Aチーム、Bチームなど

●申込方法 上記の主催事業申込方法をご覧ください



第16回 製パン技能士が教えるお手軽パンづくりセミナー

今回のパンセミナーは秋の味覚の一つクルミをパン生地に練りこんで色々な形に成形して作るパンを紹介します。製パン技能士が生地の捏ね方、成形、焼き方はもちろんおいしい食べ方や保存方法まで、パンの細かな知識を親切丁寧に伝授します。

- 日 時 10月27日(日) 午前の部 10:00~13:00 午後の部 14:30~17:30
- 場 所 ザ・ホテル長崎B Wプレミアコレクション
1F「カフェ・ド・ビジュー」
- 講 師 製パン技能士 田中 英一氏
- 対 象 会員・同居家族(高校生以上)
- 募集人数 30名(午前の部・午後の部ともに) (最少実施人数5名) ※先着順
- 参加費 1,500円(一般料金3,000円)
- その他 筆記用具・エプロンをご用意ください
午前の部、午後の部の希望別をご記入ください



クルミパン イメージ

生涯自分の足で歩こう ~その為には?~

いつまでも自分の足で歩けるように下半身を鍛えておきたいけど、具体的に何をやればいいのかわからない方にお勧めです。スクワットを中心に色々なバリエーションで足腰を鍛えていきます。家でも出来る内容ですでお気軽にご参加ください。

- 日 時 10月6日(日) 10:00~10:45
- 場 所 スポーツクラブNAS長崎 スタジオ
- 講 師 スポーツクラブNASインストラクター 三根 秀明氏
- 対 象 会員・同居家族(高校生以上)
- 募集人数 20名(最少実施人数5名) ※先着順
- 参加費 無 料
- 申込期間 9月3日(火) 11:00より受付開始 申込先:スポーツクラブNAS長崎 TEL:855-2033
お申込みの際には、事業所名、事業所番号・会員番号、お名前、連絡先電話番号をお伝えください。
※運動のできる服装でご参加ください



終活セミナー ‘密葬・家族葬・一般葬’ ~自分らしいお葬儀とは~

昭和~平成~令和と変わってきた葬儀の形。又、高齢化社会の中で増え続ける家族葬。

一般葬と家族葬の比較をし、自分らしい葬儀の形を考えてみませんか?

又、昨今話題になっている「墓じまい」、「エンディングノート」等解りやすく、お話しさせていただきます。

- 日 時 10月19日(土) 10:00~12:00
- 場 所 公善社アイリス 絆 (長崎市大井手町46-1)
- 講 師 終活カウンセラー 中島 瑞代氏・田中 悦子氏
- 対 象 会員・同居家族(高校生以上)
- 募集人数 30名(最少実施人数5名) ※先着順
- 参加費 無 料
- その他 筆記用具をご準備ください

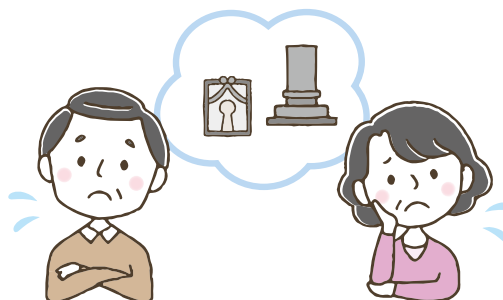

美味しいイタリアンと美味しいワインの会

素材の味を活かしたイタリア料理と、美味しいワインを三種類「スパークリングワイン」「白ワイン」「赤ワイン」をご用意致します。料理とワインの取り合わせをお楽しみください。

- 日 時 10月15日(火) 18:30~20:30
- 場 所 ホテルモントレ長崎
アマリアサロン
- 対 象 会員・同居家族(20歳以上)
- 募集人数 30名(最少実施人数10名) ※先着順
- 参加費 3,500円(一般料金5,000円)



写真はイメージ



「人生100年時代」外貨との上手なつきあい方

人生100年時代は、すぐそばにきています。日本は、高齢化社会が進行し、セカンドライフの期間が長くなっています。退職金等を取り崩すだけで資金が底をつく可能性がありインフレへの対応を考慮する必要があります。長生きに備え、みなさんの大切なお金が枯渇しないよう具体的にわかりやすく解説します。



- 日 時 9月20日(金) 18:30~20:00
- 場 所 メルカつきまち5階 会議室
- 講 師 ファイナンシャルプランナー 杉浦 恵美子氏
- 対 象 会員・同居家族(高校生以上)
- 募集人数 30名(最少実施人数10名) ※先着順
- 参加費 無 料
- そ の 他 筆記用具をご準備ください

主な講義内容

1. 進む高齢化社会
2. ゆとりあるセカンドライフ資金
3. 金利、複利運用と積立額の関係
4. 外貨資産保有の理由
5. 為替とドルコスト平均法
6. 外貨建て保険商品

【広告】



●メモリード典礼会館

長崎地区
メモリード典礼会館
大橋メモリードホール
稲佐橋メモリードホール
小ヶ倉メモリードホール
メモリード北部典礼会館
東長崎メモリードホール



●諫早メモリードホール

県央地区
諫早中央斎場
ききつメモリードホール
諫早メモリードホール
大村中央斎場
大村メモリードホール



●させぼ元町メモリードホール

佐世保地区
佐世保中央斎場
日野メモリードホール
させぼ元町メモリードホール
メモリード佐世保典礼会館
早岐メモリードホール
大塔メモリードホール

Memorial Group
50 thank you

メモリード典礼会館
長崎市光町7-1
095-861-4433

年中無休
24時間対応

株式会社 MEMOリード

「長崎市勤労者サービスセンター会員」様は各種割引特典がございます。

チケットあっせん >>> 申込電話番号 095-820-0020

申込方法 各チケットは当センターまで電話でお申し込みください。事業所番号と会員番号が必要です。
ご利用の範囲 会員様ご本人と同居のご家族の範囲に限らせていただきます。チケットの数には限りがありますので、先着順で受け付け、なくなり次第終了します。皆様のご協力をお願いいたします。
注 意 お申し込みいただいたコンサートのチケットの座席指定及びキャンセル、払い戻しはできません。なお、チケットの再発行はできませんので、取扱に十分ご注意ください。
 当センター窓口でチケットの現金引換え希望の方は、電話での申込の際に必ず申し出てください。

写真展「オードリー・ヘプバーン」

- 会 期 10月4日(金)～10月27日(日)
- 開館時間 10:00～18:00(最終入場17:30)
- 休 館 日 10/15(火)
- 会 場 長崎県美術館 県民ギャラリー
- 一 般 500円(通常1,000円)
- 大学・70歳以上 400円(通常 800円)
- 幹旋枚数 各100枚 ※高校生以下無料
- 申込方法 当センターまで電話でお申し込みください



©Mark Shaw

クリスチャン・ボルタンスキー — Lifetime

現代美術の巨匠 半世紀に渡る創造の軌跡

- 会 期 10月18日(金)～2020年1月5日(日)
- 開館時間 10:00～20:00(最終入場19:30)
※1/2・3は、～18:00(最終入場17:30)
- 休 館 日 10/28(月)、11/11(月)、25(月)、12/9(月)、23(月)、12/29(日)～2020年1/1(元日)
- 会 場 長崎県美術館 企画展示室ほか
- 一 般 800円(通常1,400円)
- 大学・70歳以上 600円(通常1,100円)
- 幹旋枚数 各100枚 ※高校生以下無料
- 申込方法 当センターまで電話でお申し込みください



(ミステリオス)2017年ビデオプロジェクト(HD,約120分間、3面のスクリーン)
 作展監©Christian Boltanski / ADAGP, Paris, 2019, photo © Angelika Markul

山崎ハコ 45th Anniversary Live with 安田裕美

- 期 日 11月23日(土・祝)
- 会 場 NBCビデオホール
- 開 演 17:00
- 全席指定 5,200円(通常6,000円)
- 幹旋枚数 50枚 ※未就学児入場不可
- 申込方法 当センターまで電話でお申し込みください



益田正洋ギターリサイタル

- 期 日 12月1日(日)
- 会 場 フラット2480(長崎市下西山13-20)
- 開 演 14:15
- 全席指定 2,300円(通常3,000円)
- 幹旋枚数 10枚
- 申込方法 当センターまで電話でお申し込みください



スターダスト☆レビューライブツアー『還暦少年』

- 期 日 12月15日(日)
- 会 場 長崎ブリックホール
- 開 演 17:00
- 全席指定 6,000円(通常6,900円)
- 幹旋枚数 50枚 ※未就学児入場不可
- 申込方法 当センターまで電話でお申し込みください
※ジュニア割引(25歳以下)、シニア割引(65歳以上)
 ※障がい者(児)介助者割引との併用はできません。



AAA DOME TOUR 2019

- 期 日 12月21日(土)
- 会 場 福岡ヤフオク!ドーム
- 開 演 17:00
- 指 定 席 8,900円(通常10,200円)
- 幹旋枚数 50枚
- 申込方法 9月9日(月)午前9時から電話で受け付けます
3歳以上有料。3歳未満のお子様はひざ上鑑賞の場合のみ入場無料。
 (ただし、お席が必要な場合は有料となります。)



NBC新春寄席

柳家小三治・柳家喬太郎・柳家三三 三人会

- 期 日 2020年1月24日(金)
- 会 場 長崎市民会館文化ホール
- 開 演 18:30
- 全席指定 3,400円(通常4,500円)
- 幹旋枚数 50枚 ※未就学児入場不可
- 申込方法 当センターまで電話でお申し込みください

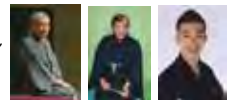

【広告】

知らずに損していませんか？航空券は安いんです。

～あなたの条件で最も安い方法をお探しします。詳しくはお電話かメール、FAXにて～



航空宿泊パック

- ☆往復の航空券+宿泊付で安い!
- ☆憧れの高級ホテルもパックなら安い!
- ☆出発日7日前までお申込み可能!



会員の方は 4%割引

～国内旅行・海外旅行・グループ旅行・団体旅行 旅行のことなら何でもご相談下さい。～

長崎県交通観光(株) 0120-21-2129

長崎県長崎市魚の町2-9

URL <http://www.koutukankou.com/> E-mail info@koutukankou.com

ご家族も契約割引が適用できます。

ご契約内容

- ・祭壇
- ・御棺
- ・御骨壺
- ・後飾り
- ・控室料

30% 引き させていただきます。

2歳等の方(配偶者含む)までと幅広く適用しています。

法倫會館 長崎 諫早 佐世保
 (株)長崎新生活センター 0120-494-000

ハッピードリームサーカス 佐世保公演

- 期 日 ①11月23日(土・祝) ②11月24日(日)
- 会 場 佐世保市中央公園
(名切グラウンド)
- 開 演 13:00
- S指定席おとな 1,600円(通常前売3,000円)
- S指定席子ども 1,200円(通常前売2,000円)
- 幹旋枚数 各50枚 ※おとな(高校生以上)子ども(3歳~中学生)
- 申込方法 当センターまで電話でお申込みください



福田こうへいコンサートツアー2019 一所懸命

- 期 日 12月3日(火)
- 会 場 長崎ブリックホール
- 開 演 ①昼の部13:30 ②夜の部18:00
- S指定席 5,600円(通常6,500円)
- 幹旋枚数 各50枚
- 申込方法 当センターまで電話でお申込みください



千歳公楽座

- 期 日 11月18日(月)
 - 会 場 長崎市チトセピアホール
 - 開 演 19:00
 - 全席指定 2,400円(通常前売3,000円)
 - 幹旋枚数 50枚 ※未就学児入場不可
 - 申込方法 当センターまで電話でお申込みください
- 出 演: 春風亭一之輔 春風亭三朝 柳亭市弥 林家正栄 鏡味仙三郎社中



春風亭一之輔

竹原ピストル 全国弾き語りツアー It's My Life

- 期 日 12月13日(金)
- 会 場 アルカスSASEBO中ホール
- 開 演 19:00
- 全席指定 3,500円(通常4,400円)
- 幹旋枚数 50枚 ※小学生以上有料
- 申込方法 9月5日(木)午前9時から電話で受付けます



劇団四季ミュージカル「エビータ」

- 期 日 12月10日(火)
- 会 場 長崎ブリックホール
- 開 演 18:30
- S 席 7,600円(通常前売8,800円)
- A 席 5,700円(通常前売6,600円)
- 幹旋枚数 S席50枚・A席30枚
- 申込方法 9月17日(火)午前9時から電話で受付けます
※3歳以上有料(2歳以下入場不可)



撮影:上原タカン

『ライオンキング』福岡公演 劇団四季

- 期 日 ①10月9日(水)開演13:30
②10月19日(土)開演17:30
③11月16日(土)開演17:30
- 会 場 キャナルシティ劇場
- S 席 8,200円(通常10,800円)
- 幹旋枚数 各30枚
- 申込方法 9月4日(水)午前9時から電話で受付けます
2歳以下入場不可、有料託児サービス有り
S席は2階になる可能性もございます



©Disney

長崎くんち観覧券

- 期 日 10月7日(月)開演17:10
- 会 場 中央公園くんち観覧場
- スタンドS席 4,900円(通常5,500円)
- スタンドA席 2,900円(通常3,500円)
- 幹旋枚数 スタンドS席30枚 スタンドA席50枚 ※おひとり2枚まで
- 申込方法 9月3日(火)午前9時から電話で受付けます
※2歳以上有料(2歳未満の乳幼児については膝上観覧可) この場合、大人1人の膝上に乳幼児1人となります。



【広 告】

日本初！自宅のできる人間ドック！
「おうちでドック®」で
自宅で**がん**や**生活習慣病**の
リスクを**チェック**しませんか？

- ◆ 自宅で微量の血液と、尿を採取し、郵送するだけの簡単検査です◆
- ◆ 厚生労働省で承認された検査キットです。

管理医療機器承認番号/22600BZX00362000

簡単で安全

病院と同等の検査精度

医師の結果説明付きで安心

万が一のがん相談も付帯



皆様のニーズに合わせて、キットをご用意しました！※全て税抜

人間ドックやがん検診を受けておらず、
がんや生活習慣病リスクが気になる

健康診断は受けているが、「プラスワン」でがんリスクもチェックしたい
がんのリスクを今すぐ手軽に調べたい

食べ過ぎ飲みすぎ、運動不足・・・
生活習慣病のリスクを調べたい

おうちでドック 男性用/女性用

定価：19,800円⇒特別価格：18,000円

おうちでドック がん 男性用/女性用

定価：15,000円⇒特別価格：14,000円

おうちでドック 生活習慣病 (血液+尿検査)

定価：8,500円⇒特別価格：7,800円

他にもお得なセット料金などございます！詳細は「全福センター HP」にてご確認ください！

<https://www.zenpuku.or.jp/service/detail?id=19744>



提供：ハルメク・ベンチャーズ株式会社



**スポーツの秋!
ルネサンスで
充実の秋を過ごしませんか?**

**勤労者サービスセンター様限定!
運動応援キャンペーン!**

期間 2019年 9月17日(火)~
10月20日(日) 17:00まで

- 特典1** ★マンスリー会員★
入会時手数料1,080円 **無料**
レンタル用品最大2か月
- 特典2** ★1DAY会員★ **入会当日のみ**
レンタル用品無料

ライフスタイルに合わせて選べる2つの料金プランをご用意。さらに、月単位で料金プランを変更可能

Monthlyコーポレート会員 会社帰りに、週末に月額固定で使い放題 8,424円/月(税込)	1Dayコーポレート会員 法人会員限定 使う時にお支払い 1,620円/回(税込)
---	---

変更手数料は無料! 月ごとに変更可能
選べるから続けられる
元金に返金可能



茂里町電停徒歩1分!みらい長崎ココウォークの4階にあるスポーツクラブです。

スポーツクラブ ルネサンス長崎ココウォーク

長崎県長崎市茂里町1番55号みらい長崎ココウォーク4F

**お問い合わせは
今すぐお電話で** **095-840-9550**

お電話受付時間 火~金/10:00~23:00 土/10:00~21:00 日・祝/10:00~19:00 (休館日)月曜日

AED 自動体外式除細動器 設置施設

さあ はじめよう! スポーツクラブNASで楽しいフィットネスライフ

Gym《ジム》 脂肪燃焼に効果的な有酸素運動をリニューアルしたマシンで体感ください。 筋力トレーニング 気になる部位をシェイプアップ。 フリーウェイト完備	Pool《プール》 水中ウォーキングやアクアビクスなど、初心者の方でも無理なく楽しくはじめられます。 泳法レッスン アクアビクス
Studio《スタジオ》 豊富なレッスンプログラムで初心者の方でも安心! ヨガ エアロビクス 全レッスン無料!	Spa《スパ》 運動後は、サウナやシャワーでリラックス。ココロもカラダもリフレッシュできます。 お風呂 サウナ

パーソナルサポート 初めての方でも安心!

STEP1 体組成測定 自分の知らないカラダの内側を測定します

STEP2 カウンセリング 普段の生活スタイルを基に個別メニューを作成します

STEP3 マシンのご案内 マシンの使い方を丁寧に説明いたします

STEP4 レッスンプログラムのご案内 初めてでも楽しめる豊富なレッスン!

3回無料 通常4,000円/45分

長崎市勤労者サービスセンター 会員様限定

都度利用法人会員

1回ご利用毎 **750円** で利用できる!
通常2,200円

特典① 初回利用 **0円**

特典② レンタルシューズ ウェア・タオル **無料**

※前日までにご予約ください。
※記載金額はすべて消費税別となります。
※写真はイメージです。

気になること、知りたいことは、気軽に電話ください!または、ホームページをチェック! **NAS長崎** 検索

入会時に必要なもの: サービスセンターの会員証、本人確認ができるもの(免許証や保険証など身分を証明できるもの)

スポーツクラブがお届けする健康情報アプリ **けんこうフィットNEWS**

どなたでも無料ダウンロード

スポーツクラブNAS長崎

TEL.095-855-2033

〒852-8053 長崎市葉山1-6-37西友道の尾店パーキング棟
 (営業時間) 火~土曜日/10:00~22:30 日曜・祝日/11:00~21:00
 <定休日>月曜日
 ※年末年始、施設メンテナンス等により休業となる場合があります。



旅行シーズン到来!

九州9月の宿

平日限定

申込期間 2019年9/2月 → 2019年9/30日

利用対象 会員・同居家族

申込方法 下記の申込書をK-net事務局にFAXでお申込ください。予約確認後、詳細をご連絡いたします。

お問い合わせ ☎095-820-0020 K-net事務局 (平日10:00~17:00)
長崎市勤労者サービスセンター

予約申込の手順

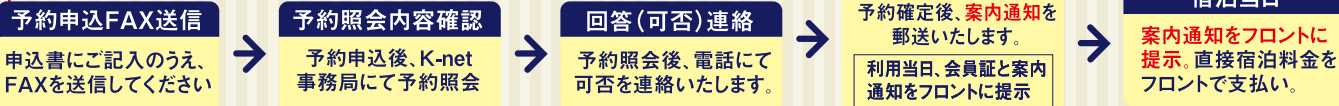

大分県 湯布院

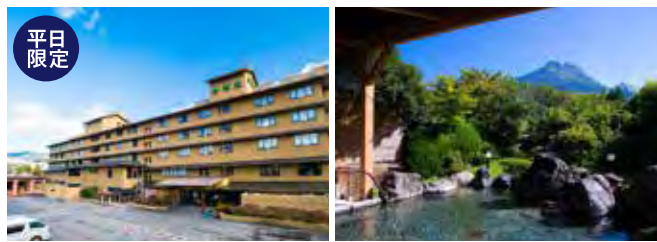

1泊2食 会員価格	大人2名利用の場合	1名 通常料金19,000円を	12,500円	小人1名 通常料金13,300円を	9,500円	【夕食】 会席料理 【朝食】 和洋バイキング お食事処または会食場
	大人3名利用の場合	1名 通常料金17,000円を	11,500円	小人1名 通常料金11,900円を	7,500円	
	大人4~5名利用の場合	1名 通常料金15,000円~16,000円を	10,500円	小人1名 通常料金10,500円~11,200円を	6,500円	

◎宿泊料金/サービス料込・消費税・入湯税別
※お部屋タイプは当館お任せ ※リクエスト承ります。
※幼児施設使用料(1,500円/0歳~未就学/朝食を含む) 幼児の寝具(2,000円)・ご夕食(3,000円)

利用期間 2019年9/17火 → 2019年10/31日
ゆふいん 山水館 大分県由布市湯布院町川南108-1

福岡市 中央区



朝食のみ 会員価格	大人1名利用の場合	シングル 通常料金11,000円を	5,500円	ダブル 通常料金13,000円を	7,500円	ツイン 通常料金14,000円を	8,500円
	大人2名利用の場合	セミダブル 通常料金7,000円を	3,500円	ダブル 通常料金9,000円を	5,500円	ツイン 通常料金10,000円を	6,500円

◎宿泊料金/サービス料込・消費税別
食事なしの希望の場合は、上記金額より1,000円引

利用期間 2019年9/17火 → 2019年10/31日
博多サンライトホテル檜乃扇
福岡市中央区清川2-6-23



鹿児島県 指宿



1泊2食 会員価格	大人2名利用の場合	1名 通常料金10,500円を	9,000円	大人3名利用の場合	1名 8,500円
--------------	-----------	-----------------	--------	-----------	-----------

◎宿泊料金/サービス料込・消費税・入湯税別
※小学生1名(平日)6,000円
※幼児A(4歳~6歳)1名(平日)3,000円
※幼児B...3歳以下・添寝・食事無し
※シングル利用は1,000円加算

利用期間 2019年9/17火 → 2019年10/31日
除外日 2019年9/20・21・22・28 10/5・11~13・19・21・26
休暇村 指宿 鹿児島県指宿市東方10445

長崎市

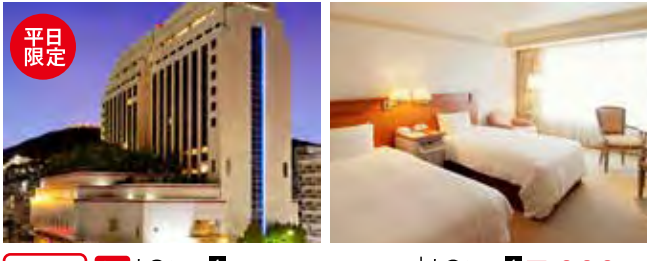

1泊2食 会員価格	大人2名利用の場合	1名 通常料金19,496円を	8,000円	大人3名利用の場合	1名 7,000円
	大人2名利用の場合	1名 通常料金13,500円を	3,000円	大人3名利用の場合	1名 2,500円

◎宿泊料金/サービス料込・消費税別
朝食をつける場合は2,050円(1名)

利用期間 2019年9/17火 → 2019年10/31日
除外日 2019年10/7・8・9
ザ・ホテル長崎 BWプレミアコレクション
長崎市宝町2-26



- 1 K-net事務局を通して予約をお願いいたします。
- 2 予約日の変更方法、キャンセル等につきましては、予約確定後にご案内を差し上げております。
- 3 お申込みから予約確定、予約確定案内まで、多少お時間をいただいております。事務局よりご連絡がない場合は、FAXが届いてない場合もありますので、ご連絡をお願いいたします。

予約上の注意

長崎SC K-netオススの宿申込書		申込日	2019年 月 日	Fax095-822-5922
事業所番号-会員番号	-	フリガナ 会員氏名	事業所名	
希望施設名	希望利用日	第1希望日	第2希望日	ご利用人数
住所	月 日 ()	月 日 ()	(大人男性 名/女性 名/小学生 名/幼児 名:合計 名)	
備考欄	※幼児の年齢、そのほかをご記入ください。		自宅 ☐	—
			携帯	—
			勤務先 ☐	—

センター指定ツアー

申込方法 2019ガイドブックP46「指定ツアー申込書」に記入し、直接旅行会社へ原則ファックスでお申込みください。
申込受付は、9月2日(月)10:00～

その他 ※交通事情・天候等により行程の内容及び時間等が変更になる場合がありますのでご了承ください。
※取消料は旅行社の規定によります。取消料については一般料金からの算定となります。
会員・同居家族以外の方が同行する場合は一般料金となります。

一年に九日間だけ公開！紅葉の「九年庵」とアサヒビール工業見学♪日帰り

- 実施日 11月23日(土)
- 出発場所 長崎駅横大村ボート発着場前
- 募集人数 40名(最少催行人員40名)※先着順
- 参加費 会員**6,200円**・同居家族**6,900円**(一般料金8,048円)
- 行程 長崎駅大村ボート発着場(9:00)＝大型バス・ガイドなし＝
長崎出島有料道路/金の隈＝
★福岡市内ホテル(ランチバイキング)(11:30～13:15)＝
★アサヒビール工場見学(試飲付き)(13:30～15:00)
＝千代IC/東脊振IC＝★紅葉の名所「九年庵」(16:00～17:00)
＝東脊振IC/長崎出島有料道路＝長崎駅大村ボート発着場(18:30頃)
※バスガイドは同行いたしません、添乗員が同行いたします。
※利用予定バス:ラッキーバス



取扱旅行社 (株)タビックスジャパン西九州支店 FAX820-2855 TEL823-8080
※総合旅行業務取扱管理者 松竹 伸明 営業時間:月～金9:30～17:30 〒850-0035長崎市元船町2-7尾上元船ビル2F

事務局からのお知らせ

給付事業の実績(6月・7月)

結婚祝金	26件	死亡弔慰金	
結婚記念祝金		配偶者	7件
25周年	15件	子	2件
35周年	14件	死亡保険金	
出生祝金	26件	疾病65歳未満の会員	3件
入学祝金		疾病65歳以上の会員	3件
小学校	8件	勤続祝金 20年	28件
中学校	13件	30年	17件
還暦祝金	48件	在会祝金 20年	67件

新規加入事業所 (6月2日～8月1日入会) 敬称略

- インスタンス
- サロンアウリイ
- 有限会社エーゼットプラン
- ごとうまち保育園
- エステートギャラリーさくら株式会社
- 合同会社A-Karat

□■□慶弔給付金の請求をお忘れなく□■□

9月・10月請求の対象者は、下記に該当する会員の方です。

結婚記念祝金			
25周年	婚姻届日	H6年	9/1～10/31
35周年	〃	S59年	9/1～10/31
還暦祝金	生年月日	S34年	9/1～10/31
勤続祝金20年	入社年月日	H11年	9/1～10/31
30年	〃	H1年	9/1～10/31
在会祝金20年	入会年月日	H11年	9/1～10/31

※該当月9月の方は9月1日より受付開始
該当月10月の方は10月1日より受付開始

請求の方法などは「2019ガイドブック」P2～3をご参照ください。
請求用紙はガイドブックP36に綴込みの用紙をコピーしてお使いください。
HPよりダウンロードも可能です。

※請求期限は、給付事由が発生してから3年間です。
請求もれがないようにご確認ください。

【広告】

肩

腰

膝



つらい痛み・シビレ等でお悩みの皆様

寝たきり・転倒の予防にも！
ご高齢者、身体障がい者の方を対象に、**はり・きゅう・もみほぐし**を提供する訪問治療院です。

○無料体験も可能ですので、お気軽にお電話ください！
○健康保険証が使えます。



長崎中央店
095-801-0323



指定店・指定施設のご紹介

全ての指定店・指定施設を「ガイドブック」P14~30に掲載しています。ご利用ください。

祭壇
定価の
30%割引

貸衣装
定価の
20%割引

造花・灯籠
定価の
10%割引

適用範囲 ①会員の配偶者・子ども・父母・祖父母・兄弟・姉妹
②配偶者の父母及び祖父母・兄弟・姉妹

適用齋場

平安社長崎齋場本館	長崎市光町16-18	TEL.095-861-4949
平安社長崎齋場新館	長崎市曙町1-1	TEL.095-861-4949
平安社南部齋場	長崎市鶴見台2-4-1	TEL.095-898-4949
平安社諫早齋場	諫早市幸町79-40	TEL.0957-22-4949
平安社大村齋場	大村市松山町606-1	TEL.0957-54-3700

平安閣

はん

通常価格の10%off
(一部対象外商品あり)
対象: 会員

シャチハタ印
早く出来ます

昭和20年創業 あなたの街のはんこ屋さん
長崎・興善町

(有)井上印房

●平日 9:00~18:30 ●土日祝 10:00~16:00

長崎市興善町4-18 市立図書館前
TEL.095-821-7733 FAX.095-826-1795

井上印房 🔍 検索

結婚式

①チャペル挙式料**50%off**
②ブーケプレゼント

対象: 会員・同居家族 ※詳細はお尋ねください。

レストラン 9月・10月限定
ランチ・ディナー料理代金**10%off**
対象: 会員と同行者

ホテルモンテ長崎 レストランアマリアサロン

営業時間	ランチ 11:30~14:30 ディナー 17:30~21:00
定休日	毎週月曜日(平日限定)

長崎市大浦町1-22
TEL.095-827-7917

勤労者会員及び同居家族3%引き 4つの日本一と7つの乗り物でめぐる!

立山黒部 アルペンルート

黒部・トロッコ鉄道 飛騨上高地 世界遺産 白川郷 3日間

ここが魅力!
①越中おわら節・こきりこ節鑑賞
②1日目夕食 スイカニ付、2日目夕食きのお食べ放題付
③2名様より1室ご利用

お食事計7回付!

出発日	旅行代金(お一人様)2名様1室
8月25日	88,990円
9月1日	86,990円
9月15日・22日	89,990円
9月21日	115,990円
9月24日・26日・29日	89,990円
10月1日・3日・6日・8日・10日・16日・17日	94,990円
10月5日・13日・26日	97,990円
10月12日	116,990円
10月19日・20日	98,990円
10月22日・24日・27日・30日	92,990円

長崎空港(7:30~9:40) → 大阪伊丹空港又は中部国際空港 → ★世界遺産 合掌造りの山里白川郷 = 黒部峡谷の麓、黒部・明日(あけび)温泉[泊] 明日 = 黒部峡谷鉄道・トロッコ列車 宇奈月 → (スリル満点、断崖絶壁・紅葉の渓谷美) → 鐘釣 → 宇奈月 = ★立山黒部アルペンルート 富山県・立山駅 → (ケーブルカー) → ★美女平 = (高原バス) = ★堂堂 = (トンネルトリーパス) = ★大観峰 雪音(ロープウェイ) 雪音 = 黒部平(地下ケーブル) → ★黒部湖... (アーチの上を散策) → ★黒部ダム = (開電電気バス) = 長野県・扇沢駅 = 大町温泉[泊] 大町 = 松本 = ★奈川渡ダム = ★釜トンネル = ★標高1,500mにある上高地 = 大阪伊丹空港又は中部国際空港 → 長崎空港(19:10~19:55)

※国内線航空機使用料(往復520円)が別途必要となります。 明日(和) 立山プリンスホテル(和又和洋)。又は同等クラス 大川バス同等

ツアーのお申し込み・お問い合わせは
TAB X タビックス ジャパン 西九州支店 TEL.095-823-8080(代)

旅行企画・実施 観光庁長官登録旅行業第2056号
長崎市元船町2-7尾上元船町ビル2F 総合旅行業務取扱管理者: 松竹 伸明 営業時間 平日AM9:00~PM6:30(土・日曜、祝日は休みになります)

新規会員募集中! お知り合いの事業所をご紹介ください

ぜひ、皆さんの取引先やお知り合いでセンターに加入されていない事業所がありましたら、ご紹介ください。
ご紹介いただいた事業所が加入された場合は、加入人数に応じて「ギフトカード」を進呈します。
センターまでお気軽にお電話ください。

ギフトカード
進呈基準

● 2 ~ 5人 ... 2,000円

● 6 ~ 9人 ... 3,000円

● 10~49人 ... 4,000円

● 50~99人 ... 8,000円

● 100人以上 ... 15,000円

「ざ・さくえあ」に広告してみませんか!!

事業所の広告・イベントの紹介等にご利用ください。

【掲載料】縦12cm×横19cm 37,000円
縦6cm×横19cm 22,000円
縦6cm×横9cm 11,000円

その他、折込広告もあります。

【発行部数】約12,500部 【申込先】当センター TEL.095-820-0020 担当: 林

長崎市馬町25番地2 長崎市役所馬町ビル2F 印刷: 川口印刷株式会社