

だ、だ、だ、だ

NO.283

令和6年3月1日発行

令和6年2月1日現在

会員数 9,630名

事業所数 1,489所



LINE 二次元コード

発行／一般財団法人 長崎市勤労者サービスセンター

〒850-0031 長崎市桜町1番12号 4階

TEL:095-820-0020(代) FAX:095-820-0022



(社)全福センター加盟



K-net加盟

● 入学祝金の申請について … P 1

● 事業案内 … P 4～5

● ハーモニーランド … P 7

● チケットあっせん … P 2～3

● web申請について … P 6

● 事務局からのお知らせ … P 8

令和6年度入学祝金の申請について

令和6年度に、小学校・中学校に入学するお子様をお持ちの会員の皆様
新入学おめでとうございます。入学祝金の請求は4月1日(月)から受付ます。

● 請求方法 ①振込口座を登録している方のみWeb(ホームページやライン)からの
給付金請求ができます。

給付金請求の項目にすすみ必要事項を入力の上、必要書類を添付し送信してください。



振込口座を登録されていない方は、まず会員に関わる変更届で
口座登録をしてください。

②Web(ホームページやライン)から請求できない方は、従来どおり
【自治体提携慶弔共済保険】保険金請求兼証明書(給付金請求書)を
ホームページからダウンロードして必要事項を記入の上
必要書類を添えてセンターへ郵送ください。



● 必要書類 就学通知書(写し可)・就学通知書は1月下旬頃、各教育委員会から送付されています
入学通知書(写し可)・在学証明書(写し可)・生徒手帳(写し可)
上記書類のいずれかひとつ

● 請求期間 令和6年4月1日(月)から3年間です。※3月中の請求は受付できません。

● 支給日 センターが「保険金請求兼証明書」を受理した月の翌月15日に指定口座に振込ます。
(金融機関が休業日の場合は、前営業日)

● 受給資格 令和6年3月までにセンターへ入会している会員の方。
令和6年4月1日以降に入会された方は対象外です。
ご夫婦とも会員の場合は、それぞれご請求ください。
ただし「保険金請求兼証明書」及び「添付書類」はそれぞれご提出ください。



チケットあっせん 電話での受付はいたしません

申込
方法

チケットはスマホ又はホームページで受付ます。それぞれの申込方法・受取方法・受取期間(土日祝休み)をご覧ください。記入漏れ、記入間違いは、受付いたしません。
登録の会員氏名・事業所番号・会員番号をお間違いのないようご注意ください。

チケットの数には限りがありますので、申込多数の場合は抽選いたします。
※抽選となった場合の結果は、HP及びLINEで3/19(火)頃発表いたします。

注意

お申し込みいただいたチケットのキャンセル、払い戻しはできません。必ずご購入下さい。
チケットは座席指定はできません。なお、チケットの再発行はできませんので、取扱に十分ご注意ください。

長崎県美術館 年間会員「プレミアメンバーズ」

長崎県美術館の個人会員として、館主催企画展、コレクション展などを1年間何度でも鑑賞できます。その他、毎月最新情報が届くなど、特典いっぱいのお得なプランです。

- 有効期間 加入から1年間
- 会場 長崎県美術館
- 年会費 3,900円(通常価格5,000円)
- 幹旋枚数 100枚 ※会員のみ
- 受取方法 受付終了後、当センターより申込書を3月下旬に送付します。
詳しくは、同封のお知らせをご覧ください。



- 購入期間及び場所 4月5日(金)～4月21日(日)、美術館1F受付
- 申込方法 3月1日(金)9時～17時スマホ又はホームページで受け付けます

【2024年度の展覧会ラインナップ】

- 長崎県美術館・三重県立美術館コレクション 果てなきスペイン美術—拓かれる表現の地平
- Junaida展「IMAGINARIUM」
- 手塚治虫 ブラック・ジャック展
- 2024年度国立美術館巡回展 超絶技巧からモダンへ—近代京都工芸の新展開—(仮)
- 長崎県美術展覧会(県展)

超絶技巧の鉛筆画 吉村芳生展

“驚異の鉛筆画” “アナログ芸術の極北”—現代アートの奇才、吉村芳生(1950～2013)の大回顧展。活字|文字|文字まですべて手書きで完璧に写しとった「新聞」、1年間毎日描き続けた「自画像」、写真と見まがう「全長10mの大作」など、驚きと感動に満ちた約500点で画業の全貌に迫ります。

- 会期 3月22日(金)～5月12日(日)
- 開場時間 10:00～20:00(最終入場は19:30)
- 休館日 2024年4月8日(月)・22日(月)
- 会場 長崎県美術館 企画展示室
- 一般(大学生以上) 700円(通常前売価格1,100円)
- 小中高生 300円(通常前売価格600円) ※未就学児以下は無料
- 受取方法 当センターで会員証提示のうえ、現金引換です。
- 受取期間 3月25日(月)～29日(金)9時～17時 ※29日(金)19時まで
- 申込方法 3月1日(金)9時～17時スマホ又はホームページで受け付けます



《無数の輝く生命に捧ぐ》(部分)/2011-13 色鉛筆・紙

NBC長崎寄席 春風亭昇太独演会

- 日 時 2024年4月14日(日) 開演 15:00
- 会 場 長崎市民会館文化ホール
- 全席指定 3,000円(通常価格4,000円)
- 幹旋枚数 50枚 ※1会員2枚まで
- 受取方法 当センターで会員証提示のうえ、現金引換です。
- 受取期間 3月25日(月)~29日(金)9時~17時 ※29日(金)19時まで
- 申込方法 3月1日(金)9時~17時スマホ又はホームページで受け付けます



鈴木雅之 masayuki suzuki taste of martini tour 2024

- 日 時 2024年6月9日(日) 開演 18:00
- 会 場 長崎ブリックホール
- 全席指定 8,500円(通常価格9,900円)
- 幹旋枚数 30枚 ※1会員2枚まで
- 受取方法 当センターで会員証提示のうえ、現金引換です。
- 受取期間 5月20日(月)~24日(金)9時~17時 ※24日(金)19時まで
- 申込方法 3月1日(金)9時~17時スマホ又はホームページで受け付けます



DRAM TAO 2024 新作舞台「FUTURE」

- 日 時 2024年6月8日(土) 開演 18:00
- 会 場 長崎ブリックホール
- S 席 6,400円(通常価格7,800円)
- 幹旋枚数 50枚 ※1会員2枚まで
- 受取方法 当センターで会員証提示のうえ、現金引換です。
- 受取期間 5月20日(月)~24日(金)9時~17時 ※24日(金)19時まで
- 申込方法 3月1日(金)9時~17時スマホ又はホームページで受け付けます



「羽毛恐竜展」~羽毛をもつ恐竜の進化~

- 会 期 3月23日(土)~5月26日(日)
- 開場時間 9:00~17:00(最終入場は16:30まで)
- 休館日 4月8日・15日・22日(月)、5月7日(火) 13日・20日(月)
- 会 場 長崎市恐竜博物館
- 一 般 (高校生以上) 企画展+常設展のセット券・・・900円(通常価格1,300円)
- こ ど も (小中学生・幼児) 企画展+常設展のセット券・・・400円(通常価格600円)
- 一 般 (高校生以上) 企画展のみ・・・700円(通常価格1,000円)
- こ ど も (小中学生・幼児) 企画展のみ・・・300円(通常価格500円)
- 受取方法 当センターで会員証提示のうえ、現金引換です。
- 受取期間 3月25日(月)~29日(金)9時~17時 ※29日(金)19時まで
- 申込方法 3月1日(金)9時~17時スマホ又はホームページで受け付けます



保存版 長崎市勤労者サービスセンター事業案内

長崎近郊で働くみなさまの福利厚生なら
サービスセンターにおまかせください。

給付事業

慶弔給付金を支給します。



結婚祝金

会員が結婚したとき 20,000円

出生祝金

会員又はその配偶者が出産したとき 10,000円

入学祝金

会員の子が小・中学校に入学したとき 8,000円

勤続祝金

会員が勤続20年または30年を迎えたとき 5,000円

在会祝金

会員がセンターに入会して
20年をむかえたとき 10,000円

還暦祝金

会員が満60歳に達したとき 10,000円

結婚記念祝金

会員が結婚して満25年を迎えたとき 5,000円

会員が結婚して満35年を迎えたとき 10,000円

死亡保険金

会員が疾病又は不慮の事故により
死亡したとき 100,000円
※疾病による場合は、65歳以上は65歳未満の半額とします。

死亡弔慰金

会員の配偶者が死亡 30,000円

会員の子が死亡 10,000円

住宅災害により同居親族が死亡したとき 20,000円

重度障害保険金

会員が重度障害になった時 100,000円

後遺障害保険金 90,000円

住宅災害保険金

火災 500,000円

自然災害 150,000円

健康管理事業

利用対象（会員のみ・年度1回限り）

次のうち、いずれか一つの受診費の助成が受けられます。

定期健康診断（35歳以上の会員）

自己負担額3,000円～10,000円未満

助成額 1,000円

自己負担額10,000円以上

助成額 2,000円

人間ドック

年齢が40・45・50・55・60に達する年度に受診した会員

自己負担額30,000円以上

助成額 10,000円

35歳以上の会員が、上記以外の年齢で受診した場合

自己負担額30,000円以上

助成額 5,000円



旅行・宿泊

利用対象（会員のみ・年度1回限り）

宿泊助成金

助成額 3,000円

宿泊費用が、6,000円以上（宿泊先で支払った領収書の金額が6,000円以上の宿泊が対象です。）

宿泊助成金について（年度内1回支給）

・請求期間⇒宿泊後1か月以内。

・対象⇒1人当たり1泊の宿泊費用が、
宿泊のみの場合は6,000円以上
1泊2食の場合は10,000円以上

※但し、飲物代、クーポン、ポイント、補助金などは
宿泊費用から除外されます。

・添付資料⇒会員本人の氏名（フルネーム）が記載された

①②の両方が必要

①宿泊領収書

②宿泊費用の内訳が分かる明細書

※複数の会員で宿泊された場合は、会員毎の
宿泊領収書と明細書が必要です。



働く方々の 福利厚生を サポート。

月々500円の会費で 充実の福利厚生。 楽しい暮らし応援！

催事入場料などの助成

利用対象（会員のみ・年度1回限り）
各種チケットを一般料金で購入した場合、
その代金の一部を助成します。



助成額……………1,500円
（チケット代金5,000円以上）
※センターがアッセンするチケット及び映画鑑賞券は
対象外となります。
※配信ライブは対象外です。

催事助成金について（年度内1回支給）

- ・請求期間⇒催事終了後1か月以内。
- ・対象催事⇒チケット代金が5,000円以上のもの。
- ・添付資料⇒①②の両方が必要
 - ①催事実施前のチケット全体のコピー
（終了後の半券のコピーは無効）
 - ②会員本人の氏名（フルネーム）が
記載された領収書
（チケットに会員のフルネームの記載が
あれば省略可）



主催事業

利用対象 会員と同住家族
指定ツアーの実施
・フルーツ狩りや紅葉鑑賞ツアーなど

- 主催事業の実施
- ・フラワーアレンジメント教室
 - ・身体づくり教室
 - ・親子料理教室
 - ・クッキングセミナー
 - ・マネーセミナー



自己啓発事業

入会金等の割引
利用対象（会員のみ・年度1回限り）

通信講座
・NHK学園

研修
・中小企業大学校 九州校(福岡市に移転)

スクール
・サンモーブ カラー・アートスクール



レジャー施設の割引

利用対象 会員と同住家族
・長崎バイオパーク
・城島高原パーク
・グリーンランド遊園地
・ハーモニーランド
など



施設利用のあっせん スポーツクラブ 利用対象（会員のみ）

スポーツクラブNAS長崎(R6.4~の料金)

1回利用……………ご利用毎に900円（税別）を
お支払いいただくタイプ※通常：4,545円（税別）

月会員……………月額9,000円（税別）を
お支払いいただくタイプ※通常：11,300円（税別）

スポーツクラブルネサンス長崎ココウォーク

①ワンデーコーポレート会員
……………ご利用毎に1,980円（税込）を
お支払いいただくタイプ

②マンスリーコーポレート会員
……………月額9,570円（税込）を
お支払いいただくタイプ

③1Day plus会員
……………3,410円（税込）を
お支払いいただくタイプで月2回までご利用いただけます。
※3回目からは、都度1,980円必要となります。

ANYTIME FITNESS

長崎市勤労者サービスセンター会員は月会費が永久割引！
対象店舗：南長崎店、東長崎店、長崎浜口店、アミュブ
ラザ長崎店、時津店、長崎長与店の他長崎県内エニタイム
フィットネス全12店舗（※店頭にて入会手続きをお願い
します）

・既に入会している会員もご自身が設定されているホーム
クラブにて、サービスセンターの会員証を提示し手続
きを行うと次月月会費より割引となります。

詳しくはセンターHPをごらんください。

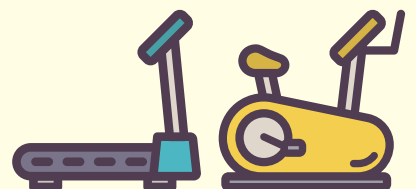

リアルタイムに請求可能！

押印不要！

郵送料がかからない！

給付金・助成金請求、追加入会、各種変更届、カード再発行の 手続きがパソコンやスマートフォンからできます!!

注意

※給付等の振込口座を登録している方のみ、Webからの請求が可能です。

振込口座のご登録がお済でない方は、まずは変更届をご提出ください。

- なお、給付金【本人死亡保険金・重度障害保険金・後遺障害保険金
住宅災害保険金】については従来どおり郵送での請求になります。
- 退会届はHPよりダウンロードし、郵送にてご提出ください。

1 当センターHPを検索してください。

二次元コードからもアクセス可能

長崎市勤労者サービスセンター

検索



LINE QR



HP QR

2 HPやLINEのトップ画面から申込みたいサービスをクリックしてください。

チケット申し込み
「すくえあ」のチケットをウェブでお申込み！
チケットを申し込む

主催事業
勤労者サービスセンターが主催する事業です
主催事業の一覧を見る

給付金・助成金請求
ホームページ上からお申込み可能！
給付金・助成金請求を行う

各種申込書・届出
追加入会申込書や変更届など
各種申込書・届出で申込

助成金請求はこちら
給付金請求はこちら
追加入会申し込みはこちら
事業所に関わる変更届はこちら
会員に関わる変更届はこちら
会員証再発行申し込みはこちら

3 必要な項目を全てご入力ください。

【重要】添付書類について

- ・添付書類欄にはスマートフォンで撮影した写真やJPG画像に変換したものを添付してください。
- ・申請内容によって添付資料が異なりますので、詳しくはHPでご確認ください。

4 入力内容および添付書類の確認後、送信ボタンを押してください。

5 センターから確認メールが届いたら受付完了です。

期間限定

期間中(2024年3月2日(土)▶3月31日(日))に限り ※休園日は除く。

サンリオキャラクターパーク ハーモニーランド

無料ご招待

【会員と同居家族 対象】

入園+アトラクション利用のパスポートチケット(通常1名 3,600円)が無料! ※一部アトラクションは別料金となります。



※イベント内容については中止・変更もございます。ご利用時はハーモニーランドホームページにて事前にご確認ください。

ハーモニーランドからのお願い 園外からお持ち込みになられました飲食物のお食事場所は「フレンドリーホール」「ピクニックガーデン」をご利用ください。 ※園内飲食施設へのお持ち込みはご遠慮いただいております。

ご利用方法

下記利用申請書に必要事項をご記入の上、必ず**会員証**と一緒にハーモニーランド入口チケット売場に提示してください。入園とアトラクション利用のパスポートチケットをお渡しいたします。

期間中1会員1回のみ利用可 ※会員と同居家族(併せて7名)のみ無料とさせていただきます。

※「利用申請書」のみの提示、また「会員証」のみの提示では本企画をご利用できません。

必ず「利用申請書」「会員証」の2つを一緒に提示してください。

※同居家族以外の同伴者は下記の割引申請で1名1,000円でパスポートチケットを購入できます。

※企画内容・利用申請書の記載方法に関しては、事務局へお問い合わせください。

※通常パスポートでご利用出来ない特別イベント営業時は、本企画は対象外となっております。

【tel.095-820-0020】



営業時間・イベント情報はホームページで
ハーモニーランド

ハーモニーランド 営業課
tel.0977-73-1155
大分県速見郡日出町大字
鶴岡5933(国道10号線沿)
© 2022 SANRIO CO., LTD.

よく切り取り

ハーモニーランド利用申請書

※必ずご記入ください。 事業所名

事業所tel.

【対象期間】2024年3月2日(土)～3月31日(日)
※休園日は除く。

事業所番号	氏名	連絡先tel. (自宅・携帯)	ご利用日
会員番号	氏名	氏名	月 日
利用申請者 (4歳以上の方)	氏名	氏名	長崎SC QRコード E314 コピー可
※4歳未満の方は 無料となります ので記入不要 です。	氏名	氏名	
	氏名	氏名	
	氏名	氏名	

※期間中1会員1回のみ利用可 ※会員と同居家族以外は、利用できません。割引の対象とならない方が利用した場合、差額を後日請求することがあります。 ※無料企画は、会員と同居家族以外の方はご利用いただけません。 ※無料企画は、会員と同居家族の方併せて7名まで申請できます。 ※必ず会員様ご本人の申請が必要となります。

会員ご利用合計数
(4歳以上) 名様

同伴者 割引申請

※無料ご招待7名を超える場合は、特別割引料金1名1,000円でパスポートチケットをご購入頂けます

※同伴者特別割引は、申請の際のみご購入対応とさせていただきます

※同伴者特別割引は5名まで有効となります

同伴者特別割引
ご利用合計数
(4歳以上) 名様

事務局からのお知らせ

会費の口座振替について

令和6年度第1期分(令和6年4月~6月)の会費を4月16日(火)に指定口座から振替させていただきます。4月初旬に令和6年度の「口座振替のご案内」を郵送します。

給付事業の実績 (12月・1月)

結婚祝金	11件	在会祝金 20年	14件
結婚記念祝金 25周年	20件	死亡保険金 会員(65歳未満)	0件
35周年	17件	会員(65歳以上)	1件
出生祝金	13件	死亡弔慰金 会員の配偶者	3件
入学祝金 小学校	3件	障害見舞金 不慮の事故	0件
中学校	0件		
還暦祝金	29件		
勤続祝金 20年	12件		
30年	16件		

給付金の3月・4月請求の対象者は、下記に該当する方です

結婚記念祝金
25周年 婚姻届日 H11年 3/1~4/30
35周年 // H元年 3/1~4/30
還暦祝金 生年月日 S39年 3/1~4/30
勤続祝金 20年 入社年月日 H16年 3/1~4/30
30年 // H6年 3/1~4/30
在会祝金 20年 入会年月日 H16年 3/1~4/30

※該当月3月の方は3月1日より受付開始
該当月4月の方は4月1日より受付開始

請求方法はホームページの「給付事業」をご覧ください。
※振込口座を登録している方のみ、スマートフォン、パソコンからも簡単に請求できます。
振込先の口座登録がお済でない方は、先に変更届で振込口座を登録していただくとネットから請求できます。
スマートフォン、パソコンから請求できない方は、従来どおり、「保険金請求書兼証明書」をダウンロードしてお使いください。

※請求期限は、給付事由が発生してから3年間です。
請求もれがないようにご確認ください。

追加入会のお願い

新たに従業員を採用された時や未加入の従業員がおられる場合などは、追加入会をお願いいたします。
センターホームページから各種申込書・届出をクリックし、追加入会申込はこちらをクリック、追加入会される従業員の方の登録をお願いいたします。

3月で退会される方の退会届は3月31日までに!

退会届がセンターに到着した日が退会受付日となります。
3月退職予定の方の手続きは特にご注意ください。
例)3/31センター受付分(3月分まで会費納付)
4/1センター受付分(4月分まで会費納付)

長崎近郊で働く皆様の福利厚生を応援します!

加入できる企業

- 長崎市内・時津町・長与町の従業員300人以下の事業所に勤務する従業員(パートも含む)及び事業主の方。
- 長崎市内・時津町・長与町に居住し、その地域以外の300人以下の事業所に勤務する従業員(パートも含む)及び事業主の方。
- 原則として、事業所単位でのご加入をお願いいたします。

入会手続

いつでも入会できます。入会申込書・会員名簿を事務局にご提出ください。

入会金・会費

- 入会金…200円 (1人につき)
- 会費…500円 (1人月額)

ホームページ

パソコンやスマートフォンで会報誌や上記の情報をご覧いただけます。



九州・沖縄のサービスをご利用になれます。

いずれも当センターホームページのリンクよりご覧になれます。

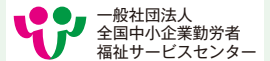

全国のサービスをご利用になれます。

想いどつなく、おつきあい
法倫會館
社協會館

●本館(茂里町) ●滑石
●諫早 ●佐世保

0120-494-000

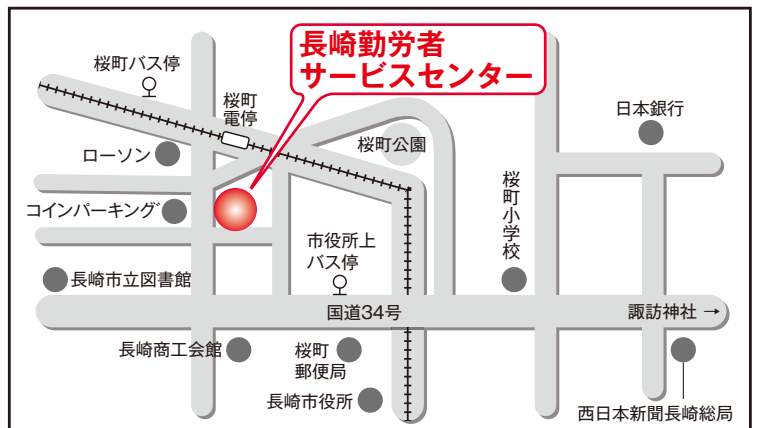

長崎市長崎1番12号 4階

印刷: 株式会社 岩永印刷所